



WERKGROEP NATUURLIJK ZEIST - WEST

Presentatie 15 mei 2019

# Huis en park de Brink (1856)

## 2019

Genieten van een historische wandeling  
'zichtlijnen, sfeer en landschappen'

De actuele beleving van het park en huis De Brink  
door alle jaargetijden heen

foto's Jaap van Gelderen, Emmanuelle van Tuijn, Mirjam van Kouwen

Landschapspark  
De Brink 1856



Natuurpark  
De Brink

De concept 2D basiskaart voor de nieuwe wandelroute, 2919

Tuinkaart 1922 van de tuin- en parkaanleg met functieaanduiding  
Buitenplaats De Brink, Utrechtseweg 82 te Zeist



**Landgoed De Brink (1856)  
bestond uit:**

De middeleeuwse Brink

Huis met omliggend park  
koetshuis, bos en moestuin,

Boerderij de Brink (1867)  
met weilanden,  
boomgaarden, moestuin

De terreinindeling is hier te  
zien op een door ons  
bewerkte tuinkaart uit 1922.

1

# Het landschapspark 2019: rond het huis





Belangrijke zichtlijnen vanaf het huis naar de omgeving en tijdens de wandeling in het park naar het huis en omgeving.



Zichtlijn vanaf de Middeleeuwse Brink naar het huis. Opvallend zijn de hoge groene taxussen, de lagere rododendrongroepen en de boomgroepen van loofbomen, die samen zorgen voor de groene omlijsting en de geleiding van het zicht over het gazon naar het hooggelegen wit gepleisterde huis.



Waar vroeger De Utrechtseweg een zandweg was, heeft de uitbreiding van het verkeer bij de Utrechtseweg een stuk van het park opgeslokt. De grote monumentale eik in de stoep is de stille getuige hiervan. De eik is beeldbepalend voor de robuuste eikengroep.





Zicht vanaf de Utrechtseweg over het gazon. Te zien zijn de (deels met riet dichtgegroeide)vijver, de ‘slingerende beek’ die plots tevoorschijn komt, het huis is komt als een verrassing tevoorschijn achter de rododendrons, de grote taxussen naast het huis en de contouren van de kale loofboomgroepen op de achtergrond.



Aan de Utrechtseweg is de toegang met de gietijzeren toegangspoorten meer open,

Er is met zicht op locatie van het koetshuis en

over de gebogen oprijlaan met jonge beuken is een mooi doorkijkje naar het gazon en de voor de ingang van het huis





Het beslotenheid karakter van de ingang aan de Kroostweg met aan weerszijden grote taxussen en de belofte van een open landschap erachter...



Direct linksom het park in, een mooi doorkijkje naar de groep sierframbozen die het zicht op het begin van de vijver ontnemen. Nodig voor de suggestie van een stromende beek in het park.



Beslotenheid in de wandeling, achter de rododendrons ligt het begin van de vijver verstoppt. Dit om de suggestie van een stromende beek te versterken.







Rechtdoor over de oprijlaan:  
verrassende openheid en zichtrelatie op het weiland van Boerderij De Brink



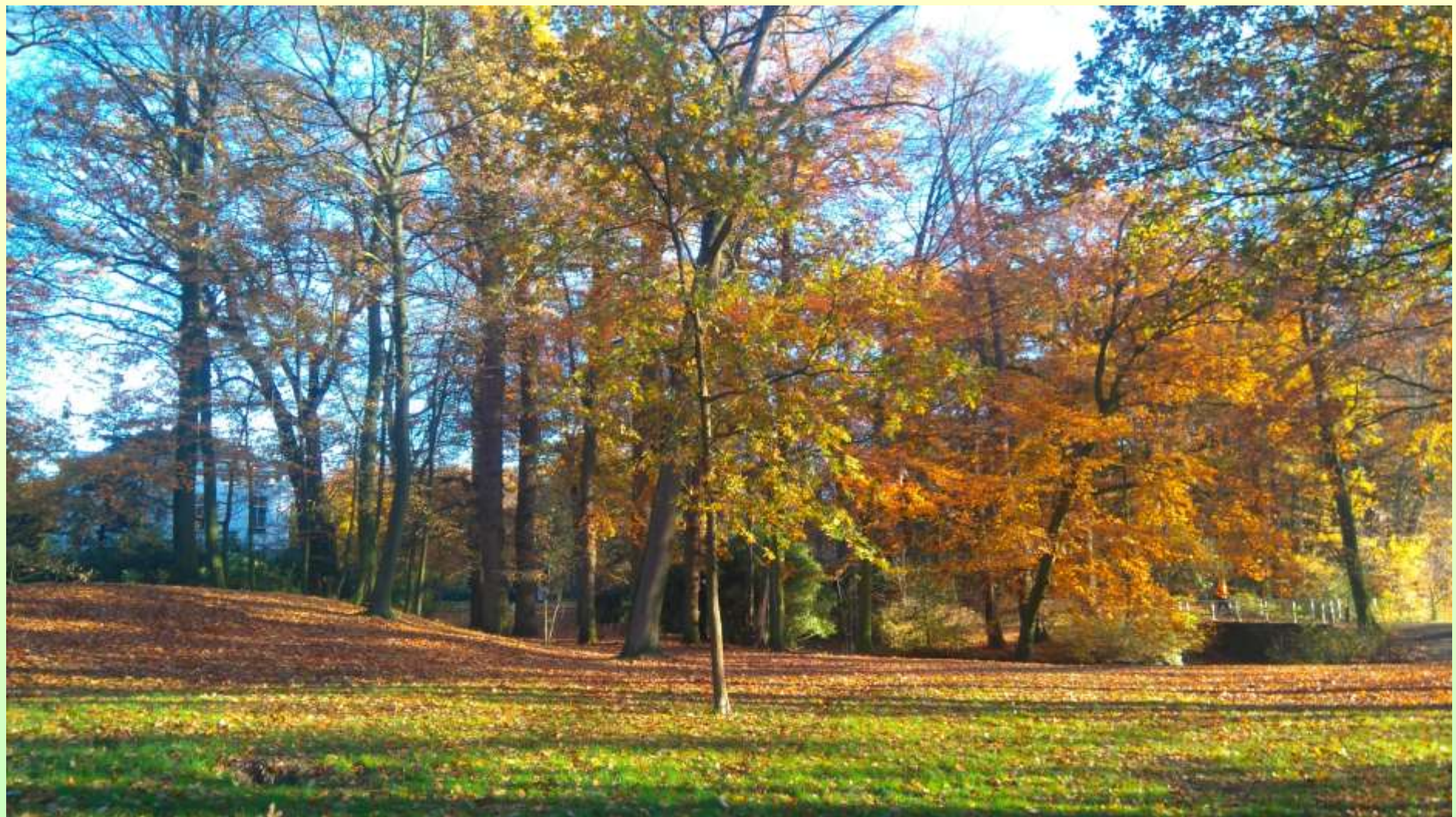

Zicht vanaf het glooiende gazon op beukengroep, huis en brug



Hier lag de ijskelder onder de heuvel. De aarde op de ijskelder hield het ijs koud en de ontworpen heuvel zorgt voor een glooiend landschap met een mooi doorkijkje op het huis vanaf de eerste verdieping en het dak.



Bomen weerspiegelen in het water van de slingerende beek. Een overhangende beuk is een spontane toevoeging aan het park. Daarachter de twee bijzondere moerascypressen. De vijver is nu goed gevuld, in droge tijden staat hij vaak bijna leeg.



Dit is de andere kant van diezelfde (ijskelder)heuvel met een boskarakter,  
Hier ligt een wandelpad tussen heuvel en serpentinevijver.



Bosanemonen in het voorjaar



Gazon met duizenden boerenkrokussen en (voor kleine zoogdieren dan) zicht op de boerderij De Brink(1856). Stinzenplanten als Krokus, bosanemoon, boshyacint, narcis, sneeuwkllokje en andere bolgewassen zijn belangrijk voor bijen als voedselbron in het voorjaar, als nog maar weinig in bloei staat.



Winterbeeld: Zichtlijn op het huis door het bos en langs de vijver. Met behulp van wintergroene beplanting wordt de nadruk op een slingerende beek gegeven. Vanaf de andere zijde is de vijver juist weer uit het zicht gehouden.



Op de begane grond de warande, met zichtlijn over de vijver, door het bos naar het open weiland van de boerderij De Brink.





Door de eikengroep:

een winters doorzicht op de  
zijkant van het huis en gazon  
aan de achterzijde.



Winterbeeld: doorzicht vanuit het park op Boerderij de Brink



Zichtlijn vanuit het huis, is ook vanuit het park tijdens de wandeling te beleven.  
Voorjaarsuitzicht vanaf de heuvel richting weiland Boerderij De Brink



Winterbeeld. Kale loofbomen en donkergroene taxussen naast het huis  
'De huizen moesten afsteken tegen het omringende door de mens aangelegde  
romantische landschapstuin'



Zomerbeeld:

Het huis is omgeven door groene bomen en de monumentale eik uit 1856 in het gazon staat mooi in blad.



Voor de kantoorfunctie van het huis is een parkeerplaats aangelegd.  
Het oorspronkelijk padenpatroon van het park is hier ernstig verstoord



Uitzicht aan de achterzijde vanaf de oprijlaan ter hoogte van de ingang Huis De Brink. De twee zuiltaxussen zijn restanten uit de formele inpassing van een bloemenperk. (zie de eerdere tuink kaart 1922)



De solitaire eik in het gazon. De rode beuk uit de achterliggende laan zorgt voor afwisseling in kleur in veel lustwarandeparken.



## Het landgoed- en natuurbos



Strook park  
verkocht aan  
Bartimeus

Zie voor oorspronkelijke functies tuinkaart 1822

## **Landgoed- en natuurbos De Brink**

Gelegen achter en naast het gazon aan de achterzijde,  
verdeeld in vier vakken

1. De bosstrook langs de (kwel)sloot en het pad langs de landerijen van Boerderij De Brink
2. Het vak tussen de twee evenwijdige lanen, waaronder één pad met misbaksels.
3. Het park grenzend aan de verkochte parkstrook De Brink, nu behorend bij Bartimeus.
4. De boomgroep aan het einde van het landschapspark de Brink en doorgang naar rivierenlandschap.

Vak 1.

De bosstrook langs de (kwel)sloot  
en het pad langs de landerijen van  
Boerderij De Brink



Vak 1. Oorspronkelijke eiken en nieuwe beuken staan door elkaar. Er is natuurlijke ondergroei van taxus en hulst. In de winter is het huis van verre door het bos te zien. Dit is het leefgebied van onder andere de eekhoorn.



Vak 1 Wandelen door het landgoed en natuurbos van beuk en eik.



Vak 1. Vanaf het wandelpad door het bos, zicht op de weiland en de boerderij.



Vak 1. Het middenpad met misbaksels versterkt. Dit was waarschijnlijk ook de belangrijkste werkroute naar de moestuin. De twee beuken groeien schuin over het pad naar vak 2, waar meer licht en ruimte is.

Vak 2.

Het vak tussen de twee evenwijdige lanen. Hier zijn veel veranderingen in de tuin geweest.





Vak 2 hier is nogal wat veranderd in de tuin en weer verdwenen (kaart 1922) spontane groei van (jonge)beuk, een enkele conifeer en ondergroei van taxus en hulst. Door het vele blad is hier een mooie bosbodem ontstaan.



### Formele tuinelement tuinkaat 1922

Vanuit het huis gezien zijn de achterste twee taxussen bewaard gebleven.  
Tuinvak is circa 1995 omgevormd naar een groter gazon, de huidige situatie.

Een enorme Judasoor, een bijzondere  
paddenstoel in de Vlier.



Vanaf het besloten wandelpad ineens weer zicht op het gazon  
en huis

Vak 3.

Het park grenzend aan de verkochte  
strook park aan Buurman Bartimeus  
gescheiden door een hoog hekwerk



### Vak 3: De oorspronkelijke beukenlaan (1856)

Deze is doorsneden met een groot hek. Dit komt door de verkoop van een grote lengtestrook van het park aan Bartimeus, is het oude beukenlaanpatroon ernstig verstoord. Op de foto nog enkele laanbeuken uit de tijd van de eerste aanleg 1856.



Vak 3. Bamboe aan de zijde van Bartimeus om het hekwerk vanaf de kant van Bartimeus te camoufleren.



Vak 3. Een hoog hekwerk snijdt het oorspronkelijke park af. Er is een nieuw koetshuis gebouwd en de oude eiken zijn ingepast in een parkeerplek.



Vak 3. Zicht vanuit Bartimeus op de eikengroep, waarvan 4 eiken nog overgebleven zijn van de oorspronkelijke eikenlaan naar het koetshuis. Huis de Brink is door de bomen te zien.





Vak 3. Eikengroep bij nacht. Historische samenhang nog aanwezig. De landschappelijke samenhang tussen koetshuis, park en Huis de Brink is duidelijk herkenbaar. De oude bomen van het park De Brink vormen de coulissen voor het Bartimeus terrein.

Vak 4:

De eiken/beuken groep aan het einde van het landschapspark de Brink en de doorgang naar het rivierenlandschap.



Vak 4. Een forse eiken-beukengroep aan het eind van het park met woonwijk



Het pad richting naar het volgende deel van het Natuurpark De Brink. Tussen het eiken/beukenbos is zicht op het woonwijkje De Brink, gebouwd op het oude moestuingedeelte. Via het bruggetje over de sloot komt men in het tweede gedeelte van het Natuurpark: het later aangelegde miniatuur rivierenlandschap op de weilanden van Boerderij De Brink.

# De belangrijke boomsoorten in het landschapspark De Brink

Eik, beuk, taxus, kastanje, tamme kastanje,  
moerascypress, haagbeuk, hopbeuk en linde.

## Enkele bijzondere bomen



Groenblijvende taxusboom bij de ingang Kroostweg.



De oude kastanje

# Moerascypressen

maken luchtwortels ...







De solitaire eik in het  
gazon achterzijde



Een oude Hopbeuk?



Twee zuiltaxussen: herinnering aan het formele element uit tuinkaart 1922



De meerstammige linde  
op een heuveltje



Oude kastanje en eiken met doorzicht  
naar het weiland van Boerderij De Brink



Oude Tamme Kastanje herstelt zich na enorme schade in de kruin door nieuwe kruintakken te vormen.



Kastanje en eik langs de oprijlaan  
met doorzicht naar weiland



Oudste eik  
winterbeeld





Oudste eik naast oprijlaan  
zomerbeeld



Oudste beuk naast het huis

Hartelijk dank voor uw aandacht.

Meer nieuws ontvangen over het Natuurpark De Brink?

Dan kunt uw gegevens op de lijst schrijven,  
Liefst per email, maar in de brievenbus kan  
ook.